Παιγνιώδης μορφή μαθήματος

Κωνσταντίνος Δημουλάς
dimoulask@yahoo.gr

ΚΟΙΝΩΝΙΚΗ ΣΥΝΕΤΑΙΡΙΣΤΙΚΗ ΕΠΙΧΕΙΡΗΣΗ
ΣΥΛΛΟΓΙΚΗΣ ΚΑΙ ΚΟΙΝΩΝΙΚΗΣ ΩΦΕΛΕΙΑΣ

ΟΡΓΑΝΙΣΜΟΣ ΨΥΧΟΒΙΟΑΝΑΛΥΤΙΚΗΣ ΜΟΡΦΩΣΗΣ

"ἐκ τῶν ὑστέρων"

Πρακτική μαθήματος από τα ίδια τα παιδιά,
εφαρμοσμένη, όπως και η αυτοαξιολόγηση, από τον εισηγητή,
πάμπολλα χρόνια.

Η επιθυμία των παιδιών να έχουν λόγο, που, στο μετωπικό σύστημα, εκ των πραγμάτων, δεν έχουν, για όλα όσα συμβαίνουν στην τάξη, οδηγεί στην κυκλική τοποθέτηση των θρανίων. Ο δάσκαλος κάθεται ανάμεσά τους, όπου, κάθε φορά, θα χρειάζεται, σε έδρανο, δίπλα από κάθε καρέκλα, πλοηγός. Το κάθε παιδί, έχοντας, έτσι, πλήρη εικόνα της δράσης των άλλων, μπορεί να είναι ρυθμιστής του μαθησιακού γίγνεσθαι. Το μάθημα είναι μια ενιαία (ποτέ, ως μέρος εξέτασης και μέρος παράδοσης) πλατφόρμα συζήτησης, με προεπεξεργασμένο, από την προηγουμένη, το θέμα της. Η αξιολόγηση όλων, που αφορά στα πάντα (και στο πειθαρχικό, άμεσα εκτελεστέο), είναι έργο όλων. Τα δελτία της συλλέγονται, στο τέλος κάθε εβδομάδας, στην απολογιστική και προγραμματιστική συζήτηση, στο τελευταίο τέταρτο της τελευταίας ώρας, όπου συζητιούνται τα πάντα, ακόμα και του καταστατικού της τάξης, για τα επόμενα βήματά μας. Τίποτα δεν θα συμβαίνει, την επόμενη εβδομάδα, αν δεν το έχουν αποφασίσει, τα ίδια, τα παιδιά. Τα μαθησιακά αποτελέσματα, που αποτυπώνονταν, προαιρετικά, σε συνθετικές εργασίες, ήταν διαγωνισμικού τύπου, με την ίδια, αυτοβαθμολογοδιασταυρωτική, κρίση, από τα παιδιά και τον δάσκαλο, εκτός σχολικού προγράμματος. Τα αποτελέσματα; Θαυμάσια, από την κρίση τρίτων και από τα ίδια τα παιδιά, τώρα, πλέον, που έχουν ’βγεί στην ζωή, ομολογώντας, ότι, το κυριότερο, το σύστημά μας τους ενέπνευσε να ασχολούνται, και τώρα, με ό,τι μαθαίναμε στο σχολείο, χωρίς τον δάσκαλο, μαζί τους, για συνεργό, πια, όπως, και τότε, χωρίς αυτόν ήταν.

τμήμα: Β΄2.

Αποστόλης Βαγιουλής	—

Θοδωρής Κωστάκης	Νταουζουλάκος Γεώργιος

Βίτα Καρβουνιάδου	Πωλίνα Καραλή

Νότα Βάσω	Παναγιώτα Κωσταντινίδου

Κωσταντινάκος Νάσος	Ιωάννα Μπέη

Φωκαΐλη Ευαγγελία	Λαζαΐρα Φανή

—	Νερουλιάτσου Χριστίνα

Μυλωνάς Αναστάσιος	Παπαστυλιανός Δημήτριος

Βλαικούδης Ιωάννης	Λίβας Ξενοφών

Μαρία Κυριακάκα	Κατερίνα Παπαγεωργίου

Μαρία Καραδέντρου	Χριστοδουλίδου Χριστίνα

Κορκόβελος Θωμάς	Καραγκούνης Νικόλαος

έδρα

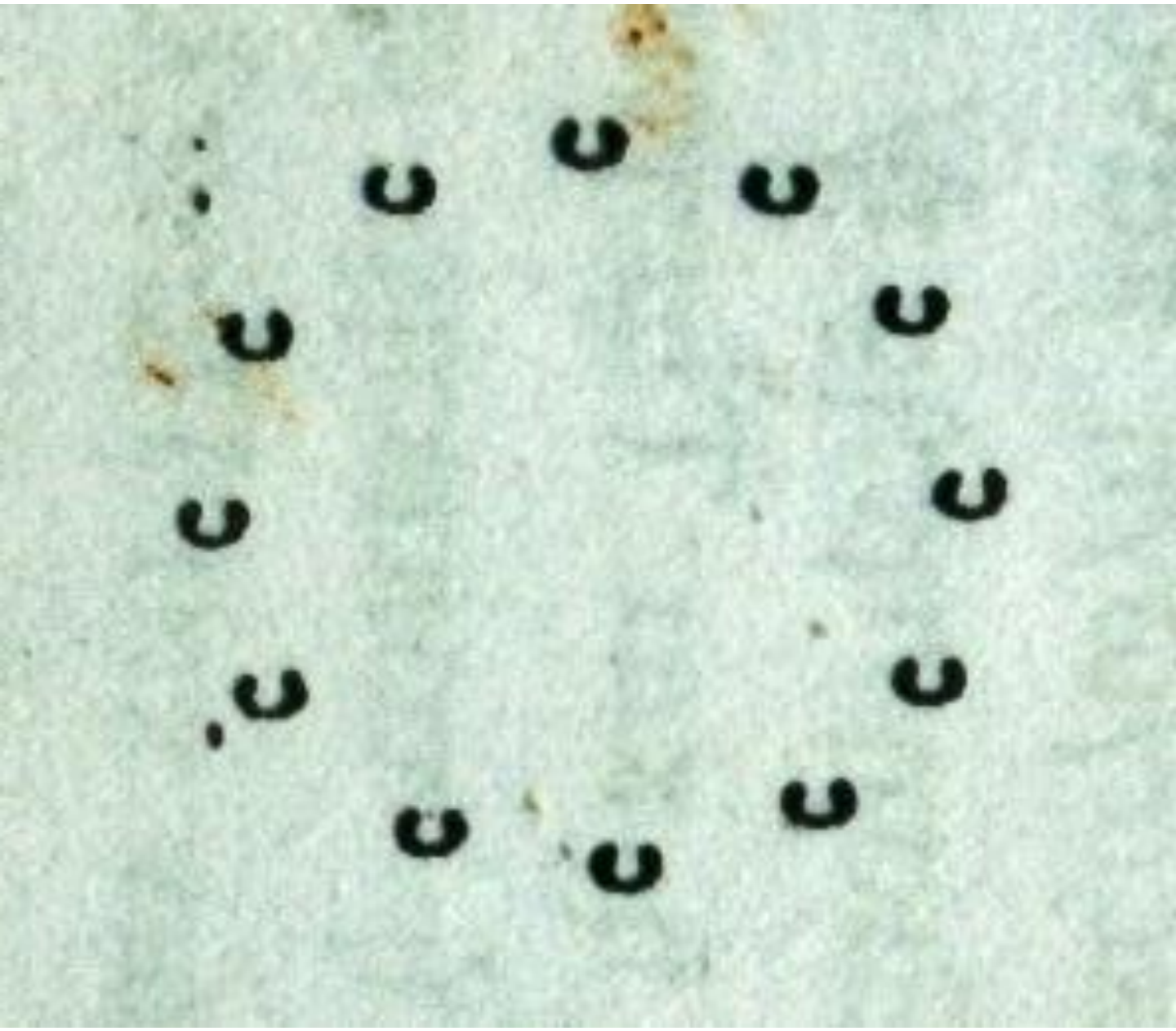

Ημερολόγιο
Α4 8ο Γυμνάσιο
Λάρισα 1993
Νο 2 200

Ημερολόγιο
Βασίλης Τσόμης
Τάξη Γ΄1
90-91

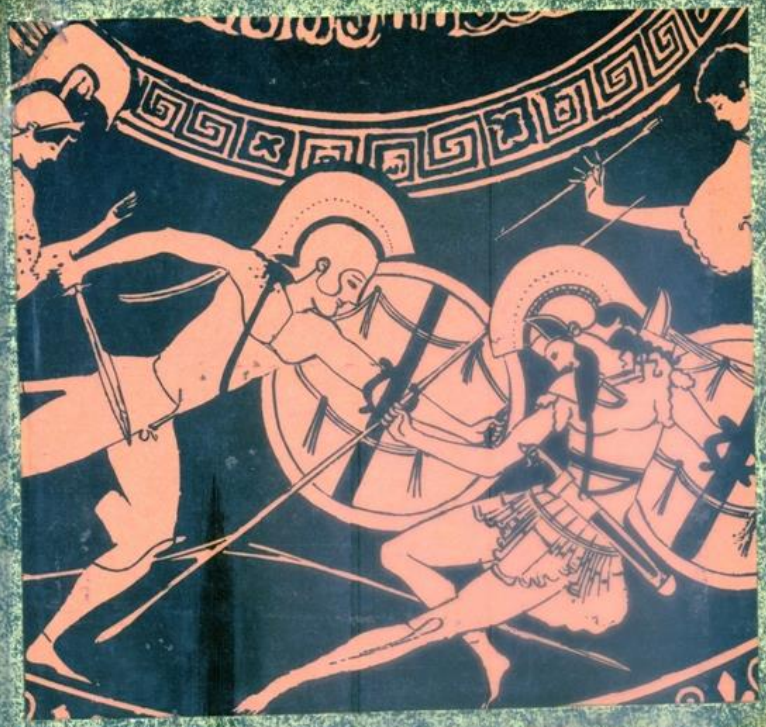

ΕΛΕΥΘΕΡΗ

ΠΡΟΑΙΡΕΤΙΚΗ ΕΡΓΑΣΙΑ
ΣΤΟ ΣΠΙΤΙ
σε ώρα ελεύθερη
στα πλαίσια των "ΕΛΛΗΝΙΚΩΝ" με
τον Κ. ΔΗΜΟΥΛΑ.
ΔΙΑΓΩΝΙΣΜΙΚΗΣ ΜΟΡΦΗΣ

Έρευνα

ΕΛΕΥΘΕΡΗ

ΠΡΟΑΙΡΕΤΙΚΗ ΔΟΥΛΕΙΑ

ΓΙΑ ΤΟ ΣΠΠΠ

ΣΤΟ ΜΑΘΗΜΑ ΤΩΝ "ΕΛΛΗΝΙΚΩΝ"

Λογοτεχνία

στα πλαίσια των «ΕΛΛΗΝΙΚΩΝ»
με τον Κ. Δημουλ(κ)

Τοπική Ιστορία

ΕΛΕΥΘΕΡΗ

ΠΡΟΑΙΡΕΤΙΚΗ ΕΡΓΑΣΙΑ
ΣΤΟ ΕΠΙΤΙ
ΣΕ ΩΡΑ ΕΛΕΥΘΕΡΗ
ΣΤΑ ΠΛΑΙΣΙΑ ΤΩΝ «ΕΛΛΗΝΙΚΩΝ» ΜΕ
ΤΟΝ Κ. ΔΗΜΟΥΛΑ
ΔΙΑΓΩΝΙΣΜΙΚΗΣ ΜΟΡΦΗΣ

Επιλογή

Ι. Μόραλης: *Αγάπη - Ελπίς*

στα πλαίσια των «ΕΛΛΗΝΙΚΩΝ»
(με τον Κ. Δημουλά)

Λαογραφία

για παιδία των «ΕΛΛΗΝΙΚΩΝ»
(με τον Κ. Δημουλά)

Παραμύθι.

ΠΟΛΙΤΙΚΗ
ΣΑΤΥΡΑ ΜΑΣΚΟΓΠΑΣΗ
ΑΡΧΕΙΟ ΔΗΜΟΥΛΑ
Χρόνος κατασκευής: Υστερο 200

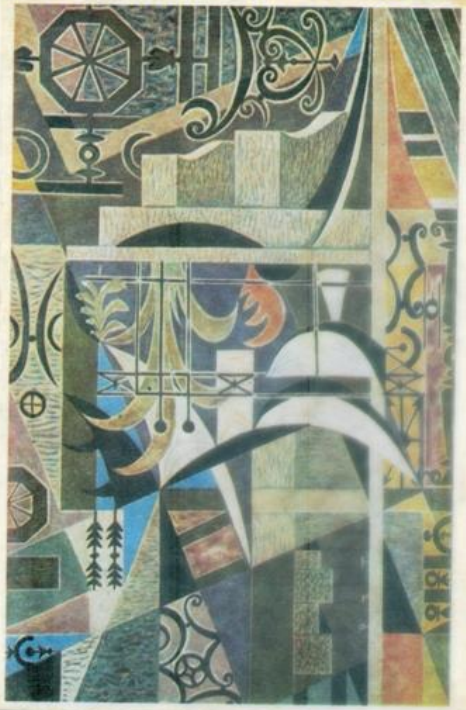

Στα χαλάβια των "Ελληνικών"
μ' τον Κ. Δημουλά

Το μεγαλύτερο φέμμα

Δ Ι Α Κ Ρ Ι Θ Η Κ Α Ν

1988-89

ΤΟΜΕΑΣ → / ΔΙΚΑΙΟΥΧΟΣ ↓	ΖΩΓΡΑΦΙΚΗ	ΔΡΑΣΤΗΡΙΟΤΗΤΑ	ΑΛΛΗΛΟΓΡΑΦΙΑ	ΣΥΜΜΕΤΟΧΗ ΡΑΠΟΡΤΑΖ	ΕΡΕΥΝΑ	ΕΠΙΣΤΟΛΟΓΡΑΦ.	ΗΜΕΡΟΛΟΠΟ	ΕΠΙΛΟΓΕΣ	ΜΝΗΜΗΤΑΡΙΟ	ΜΟΥΣΙΚΗ	ΙΔΕΕΣ	ΛΟΓΟΤΕΧΝΙΑ	ΠΟΙΚΙΛΟΓΡΑΦΙΑ	ΛΕΥΚΟΜΑ	ΔΡΑΚΟΣ-ΦΑΣ	ΣΥΝΟΛΟ	ΠΑΡΑΤΗΡΗΣΕΙΣ
Γιαννίκης Κ.	1															1	
Γκουντούλα Ε.	2												1			2	
Βασιλειάδε Θ.	3															1	
Φιλίππου Ανθ.		1												3		2	
" Θεοδόσ.														2		1	
Λαγαρίου Ε.		2														1	
Αρσένιου Ν.		3														1	
Μυταμούλης			1			1										2	
Λαγαρίδου Μ.				1					3				2			3	
Καρατσιβή				2												1	
Αθανασιάδου Δ.				3	2				1							3	
Αρχυρούλη Μ.					1											1	
Μυταμούλη Ζ.					3								3			2	
Ρόκας Ηλίας						1				1		2		1		4	
Μαρίδης Ανδ.										2						1	
Ανδρεου Ελεν.												3				1	
Πλατσίδης Π.								2				1				2	
Γιανακούλη									2	3						2	
Κονδρός Παν.						3		1								2	
Ζαφειρίου Φ.								3								1	
Γαμίτος Αθαν.						2										1	
Παπαδιεάκου Π.									3							1	
Ζαφειρίου Αθ.															1	1	
Γαραδκευούλης Ν.															2	1	
Φιλίππου Θεοδ.															3	2	
Αρβενίου Π-α(Η)															1	1	
Δρακος Αθαν.															2	1	
Παπαδημητρίου Α-α.															3	1	

Εκ μέρους των ομάδων εργασίας
ο πρόεδρος του Ι.Σ.Μ. Δ.Ε. των μαθητών
Γ. ΤΖΑΝΑΚΑΣ.

Ελεύθερη προαιρετική δουλειά για το σπίτι στο μάθημα των Ελληνικών με τον κ. Δημουλά.

ΙΔΕΕΣ

Κοιλάδα 4 Μαΐου 1987

Αριθ. Πρωτ..180.....

ΠΡΟΣ: Τον κ. Θανάση Καραγιάννη
υπεύθυνο της Συντακτικής Επιτροπής
της ετήσιας έκδοσης Ερευνας και προβληματισμ
στα πλαίσια της Επιθεώρησης παιδικής Λογοτεχνίας, των εκδόσεων Καστανιώτη.

Αθήνα

Ταχ.Δ/νση Κοιλάδα
Τηλέφωνο 811-281

ΘΕΜΑ: Ερευνητική δραστηριότητα μαθητών του σχολείου μας.

Σας πληροφορούμε ότι η μελέτη μαθητών του σχολείου μας " ο Δράκος και το φίδι στο λαικό θεσσαλικό παραμύθι-λαοφυχολογική έρευνα, μεθοδευμένη στην ανακατασκευή του μνημονικού υλικού, με στοιχεία προβολικών τεστς, σε αναφορά προς τους αρχέτυπους του KARL YUNG," (1986-1987) είναι ασφαλέστατα πρωτότυπη και άκρως αποκαλυπτική και, οπωσδήποτε, μπορεί να τελειοποιηθεί, με σκοπό τη δημοσίευση, κάτι προς το οποίο στοχεύαμε άλλωστε. Επειδή, όμως, η έρευνα αυτή συνεχίζεται, θα παρακαλούσαμε να μας δόσετε κάποια περιθώρια χρόνου για να την ολοκληρώσουμε και, φυσικά, να τη συστηματοποιήσουμε

Για περισσότερες πληροφορίες για την παραπέρα πορεία της εργασίας, καθώς και για οτιδήποτε σχετικό μ'αυτήν, σας παρακαλούμε να απευθύνεστε στον αρμόδιο και υπεύθυνο για τη διεξάγωγή της, και, φυσικά, γνώστη των πραγμάτων που αναφέρονται σ'αυτήν, φιλόλογο καθηγητή του σχολείου μας Κώστα Δημουλά (Τριανταφύλλου 5, 41221, Λάρισα, τηλ. 041-234909), που και θα φροντίσει, κατά διαβεβαίωσή του, να έρθει, το συντομότερο δυνατό, σε επαφή μαζί σας για τα περαιτέρω.

Με θερμές ευχαριστίες για το ενδιαφέρον σας
εκ μέρους των Καθηγητών και μαθητών του σχολείου μας.

Ο Διευθυντής

ΔΗΜ. ΑΝΔΡΕΛΔΗΣ

ΠΑΝΕΛΛΗΝΙΑ ΕΝΩΣΗ ΛΟΓΟΤΕΧΝΩΝ

ΠΑΝΕΛΛΗΝΙΟΣ ΛΟΓΟΤΕΧΝΙΚΟΣ ΔΙΑΓΩΝΙΣΜΟΣ

Η ΠΑΝΕΛΛΗΝΙΑ ΕΝΩΣΗ ΛΟΓΟΤΕΧΝΩΝ

Α Π Ο Ν Ε Μ Ε Ι

ΤΟΝ Α' ΕΠΑΙΝΟ ΜΥΘΙΣΤΟΡΗΜΑΤΟΣ

ΣΤΟΝ: ΚΟΣΤΑ ΔΗΜΟΥΛΑ ΚΑΙ ΤΟΥΣ 58 ΜΑΘΗΤΕΣ ΤΟ (ΟΜΑΔΙΚΗ ΕΡΓΑΣΙΑ)

ΔΙΑ ΤΟ ΜΥΘΙΣΤΟΡΗΜΑ ΤΟΥΣ: " ΜΠΑΛΛΑ "

ΠΟΥ ΥΠΟΒΛΗΘΗΚΕ ΜΕ ΤΟ ΨΕΥΔΩΝΥΜΟ: ΚΑΠΑ ΔΕΛΤΑ.

ΠΡΟΕΔΡΟΣ

Αθήνα 23 Νοεμβρη 1989

ΓΡΑΜΜΑΤΕΑΣ

ΒΔΗΙΣΥΡΗΣ

ΠΑΝΕΛΛΗΝΙΑ ΕΝΩΣΗ ΛΟΓΟΤΕΧΝΩΝ ΑΘΗΝΑ

3ο ΦΕΣΤΙΒΑΛ

ΕΡΑΣΙΤΕΧΝΙΚΩΝ ΘΙΑΣΩΝ

ΚΑΡΔΙΤΣΑ 1-5 ΑΠΡΙΛΙΟΥ 1987

ΔΙΠΛΩΜΑ

Απονέμουμε στον Μορφωτικό Σύλλογο Λάρισας
για την συμμετοχή του στο 3ο Φεστιβάλ Θεσσαλικών Εραστιτεχνικών Θιάσων με το θεατρικό έργο
"Η ΝΥΧΤΑ ΜΕ ΤΗ ΔΕΚΑΤΗ ΠΛΗΓΗ"

Η ΚΡΙΤΙΚΗ ΕΠΙΤΡΟΠΗ

1. ΑΘΑΝΑΣΙΟΣ ΦΙΦΗΣ Πρόεδρος της Πανελλήνιας Ομοσπονδίας Μουσικών
2. ΓΙΑΝΝΗΣ ΓΑΖΗΣ εκπρόσωπος της Αιταιρείας Ἑλλήνων Σκηνοθετών
3. ΣΠΥΡΟΣ ΚΑΡΑΓΙΑΝΝΗΣ εκπρόσωπος της Ενωσης Ἑλλήνων Τεχνικών Κιν)φου Τηλεόρασης
4. ΠΕΠΗ ΜΕΤΑΛΙΔΟΥ εκπρόσωπος του Σωματείου Ελλήνων Ηθοποιών και
5. ΤΑΣΟΣ Ν. ΠΕΤΡΗΣ εκπρόσωπος της Εταιρείας Ελλήνων Θεατρικών Συγγραφέων.

ΟΡΓΑΝΩΣΗ: ΕΝΩΣΗ ΠΟΛΙΤΙΣΤΙΚΩΝ ΣΥΛΛΟΓΩΝ Ν. ΚΑΡΔΙΤΣΑΣ
ΜΕ ΤΗΝ ΣΥΜΠΑΡΑΣΤΑΣΗ ΤΗΣ ΝΟΝΑΡΧΙΑΣ ΚΑΡΔΙΤΣΑΣ

ΠΡΟΓΡΑΜΜΑ

16 Μαρτίου 1988 ημέρα Τετάρτη ώρα 6 μ. μ, 'Εναρξη

α. 6,15—7,45 μ.μ. ΜΑΣ ΚΟΥΦΑΝΕΣ του Δ. Γιαλαμά. Θεατρική ομάδα του 7ου Λυκείου Λάρισας.

β. 8—10 μ.μ. ΟΥΔΕΝ ΣΧΟΛΙΟΝ. Θεατρική ομάδα νέων Καρδίτσας.

17 Μαρτίου 1988 ημέρα Πέμπτη

α. 6,00—7.45 μ μ. ΠΑΝΤΡΟΛΟΓΗΜΑΤΑ του Κ. Δημουλά. Μορφωτικός Σύλλογος Βουναίνων Λάρισας.

β. 8—10 μ.μ. ΤΟ ΧΑΜΟΓΕΛΟ ΤΗΣ ΖΩΗΣ του Αντώνη Νικολάου. Θεατρική ομάδα Ενιαίου Πολυκλαδικού Λυκείου Καρδίτσας.

18 Μαρτίου 1988 ημέρα Παρασκευή

α. 6—8 μ. μ. ΒΙΤΡΙΝΑ του Γ. Κοντοδήμου, Μορφωτικός Σύλλογος Γιάννουλης Λάρισας.

β. 8—10 μ μ. ΕΝΑ ΠΑΡΑΞΕΝΟ ΑΠΟΓΕΥΜΑ του Αντώνη Δωριάδη. Θεατρικός Σύλλογος Βόλου.

ΟΡΓΑΝΩΣΗ: ΕΝΩΣΗ ΠΟΛΙΤΙΣΤΙΚΩ
ΜΕ ΤΗΝ ΟΙΚΟΝΟΜΙΚΗ Ε

B2

ভূগোল

বাংলা

04/07.

υποομάδα

(Ευριπίδης Κ. Δημουλάς, Έλλη Κ. Βέλλιου, Θεοδώρα Ευ. Παπαδημητρίου, Κωνσταντίνος Ζαμπάκας, Ειρήνη – Χρυσοβαλάντη Δροσινού, Νεκταρία – Φιλίτσα Αγραφιώτη, Γεώργιος Ζαμπέτογλου, Δημήτριος Δημάκας, Χρήστος Αυγερινίδης, Ανθή Βαχτσεβάνου, Χρήστος Μπαμπαλής, Βασιλική Ζησοπούλου, Σταματία Καππέ, Βασιλική Παπακρίβου, Διονύσιος Μπαρμπάκας, Χρήστος Μ. Πούρικας)

της ανοιχτής διεπιστημονικής Ομάδας Εργασίας Ψυχοβιοαναλυτικής Έρευνας του Οργανισμού Ψυχοβιοαναλυτικής Μόρφωσης «ἐκ τῶν ὑστέρων»

Τριανταφύλλου 5, 41221 – Λάρισα
ιστοσελίδα: (υπό κατασκευή)
e-mail: dimoulask@yahoo.gr
facebook: Κώστας Δημουλάς (Konstantinos Dimoulas)
https://www.facebook.com/dimoulask/
Linkedin: https://www.linkedin.com/in/konstantinos-dimoulas-11a38951
Twitter: https://twitter.com/dimoulaskEuThe?lang=el (@dimoulaskEuThe)
Blog: psychobiopath>Hist (http://psychobio.webnode.gr)
Σελίδα @Kostas.Dimoulas.ek.ton.ysteron
Επίσκεψη: fb.me/Kostas.Dimoulas.ek.ton.ysteron μηνύματα:
m.me/Kostas.Dimoulas.ek.ton.ysteron
2410550160, (2352043670), 6956001229, (6956001231)

Ευχαριστώ, θερμά, για την προσοχή σας
Κώστας Β. Δημουλάς